

# Sightseer

**Hop on-Hop off**

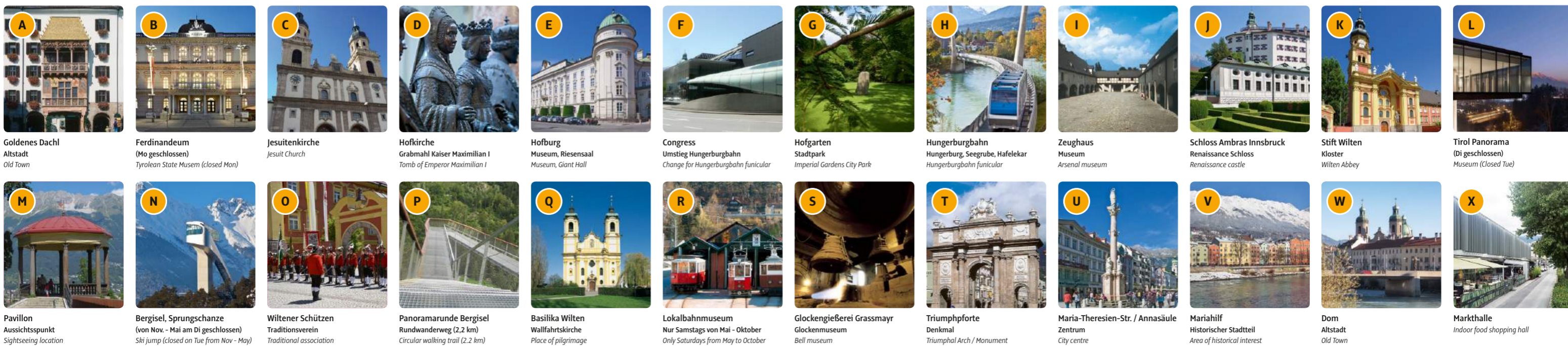

- TS** Sightseer
- H** Haltestelle  
Stop / Fermata / Arrêt / Bushalte /  
Parada / 停留所 / المحطة
- A** Sehenswürdigkeit  
Sight / Attrazione / Site touristique / Bezienswaardigheid /  
Lugar de interés / 観光名所 / المعالم السياحية
- 6** Hungerburgbahn / Innsbrucker Nordkettenbahnen  
Standseilbahn / Cable railways / Funicolare /  
Funiculaire / Tandaraaban / Funicular /  
ケーブルカー / 纜車
- 6** Tram-Linie 6  
Tram line 6 / Tram - linea 6 / Ligne de tram n° 6 /  
Tram lijn 6 / Tranvia linea 6 / ترام 6 خط رقم 6 - ترامي
- J** Linie (Patscherkofel)  
Line / Línea / Ligne / Lijn / Línea /  
/ 線 (パツチャーコフェル) / الخط جي (بشتركوفل)
- .....** Panoramarunde Bergisel (Rundwanderweg)  
Circular walking trail / Itinerario ad anello /  
Circuit panoramique Bergisel (sentier en boucle) /  
Ronde panoramique du Bergisel (chemin de randonnée en boucle) /  
Panoramarunde Bergisel (rundwanderweg) /  
Sendero panorámico circular Bergisel (sendero circular) /  
ベルクワイセル・パノマルムート (周遊ハイキング) /  
جولة بانورامية بيريسيل (مسلك التحوال)
- i** Innsbruck Info & Ticket-Verkauf  
Innsbruck Info & ticket sales / Innsbruck Info e vendita biglietti /  
Innsbruck Info & Vente de billets / Innsbruck Info & ticket  
voorverkoop / Oficina de turismo de Innsbruck y venta anticipada  
de billetes / インスブルック情報 & 前売り券販売 /  
مركز إرشادات مدينة إنسبروك و حجز التذاكر
- IVB-KundInnencenter**  
Stainerstraße 2, Mo-Fr 07:30 - 18:00 Uhr
- Innsbruck Information**  
Burggraben 3, Mo-So 09:00 - 18:00 Uhr  
Hauptbahnhof, Mo-So 09:00 - 18:00 Uhr



**A** Goldenes Dachl  
Old Town

**B** Ferdinandeum  
Tyrolean State Museum (closed Mon)

**C** Jesuitenkirche  
Jesuit Church

**D** Hofkirche  
Grabmal Kaiser Maximilian I  
Tomb of Emperor Maximilian I

**E** Hofburg  
Museum, Riesen-saal  
Museum, Giant Hall

**F** Congress  
Umstieg Hungerburgbahn  
Change for Hungerburgbahn Funicular

**G** Hofgarten  
Stadtspark  
Imperial Gardens City Park

**H** Hungerburgbahn  
Seegrube, Hafelekar  
Hungerburgbahn funicular

**I** Zeughaus  
Museum  
Arsenal museum

**J** Schloss Ambras Innsbruck  
Renaissance Schloss  
Renaissance castle

**K** Stift Wilten  
Kloster  
Wilten Abbey

**L** Tirol Panorama  
Museum (Closed Tue)

**M** Pavillon  
Aussichtspunkt  
Sightseeing location

**N** Bergisel, Sprungschanze  
(von Nov. - Mai am Di geschlossen)  
Ski jump (closed on Tue from Nov - May)

**O** Wiltener Schützen  
Traditionsverein  
Traditional association

**P** Panoramarunde Bergisel  
Rundwanderweg (2.2 km)  
Circular walking trail (2.2 km)

**Q** Basilika Wilten  
Wallfahrtskirche  
Place of pilgrimage

**R** Lokalbahn-museum  
Nur Samstags von Mai - Oktober  
Only Saturdays from May to October

**S** Glockengießerei Grassmayr  
Glockenmuseum  
Bell museum

**T** Triumphpforte  
Denkmal  
Triumphal Arch / Monument

**U** Maria-Theresien-Str. / Annasäule  
Zentrum  
City centre

**V** Mariahilf  
Historischer Stadtteil  
Area of historical interest

**W** Dom  
Altstadt  
Old Town

**X** Markthalle  
Indoor food shopping hall

